VPN unter macOS einrichten

Sie benötigen einen **zusätzlichen** Authentifizierungsfaktor, um eine VPN-Verbindung zum Hochschulnetzwerk herzustellen.

Wenn Sie noch keinen gültigen Token besitzen, können Sie diesen hier ausrollen:
https://mfa.hof-university.de/

Weitere Informationen zu Multifaktorauthentifizierung finden Sie im folgenden Moodle-Kurs:
https://moodle.hof-university.de/course/view.php?id=5327

Hochschule Hof
University of Applied Sciences

Bei Fragen können Sie sich an IT-Support wenden:

Tel.: 09281 409 3666

E-Mail: it-servicedesk@hof-university.de

Inhalt

Download 03

Installation 04

Konfiguration 09

Anmeldung 13

Die wichtigsten Informationen auf einen Blick:

FortiClient-Download:
https://www.fortinet.com/support/product-downloads

Konfiguration:
Typ: SSL VPN
Name: frei konfigurierbar z.B. HAW Hof
Remote Gateway: vpn-2.hof-university.de

Anmeldedaten: Benutzername in Kurzform und Kennwort
oder Benutzername@hof-university.de und Kennwort

Download

Um die Installationsdatei herunterzuladen gehen Sie bitte hier https://www.fortinet.com/de/support/product-downloads und wählen **Product Downloads**.

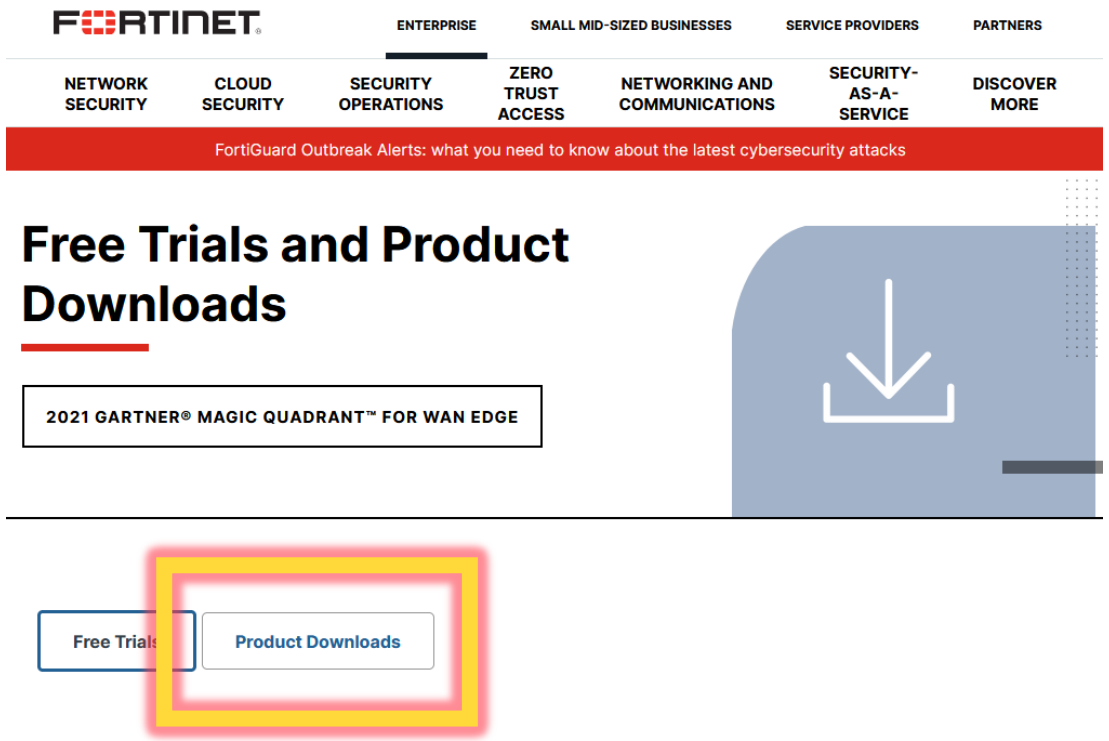

Laden Sie bitte die passende Datei herunter. Achten Sie bitte darauf, dass Sie den **FortiClient VPN** herunterladen und keine andere Version des Clients.

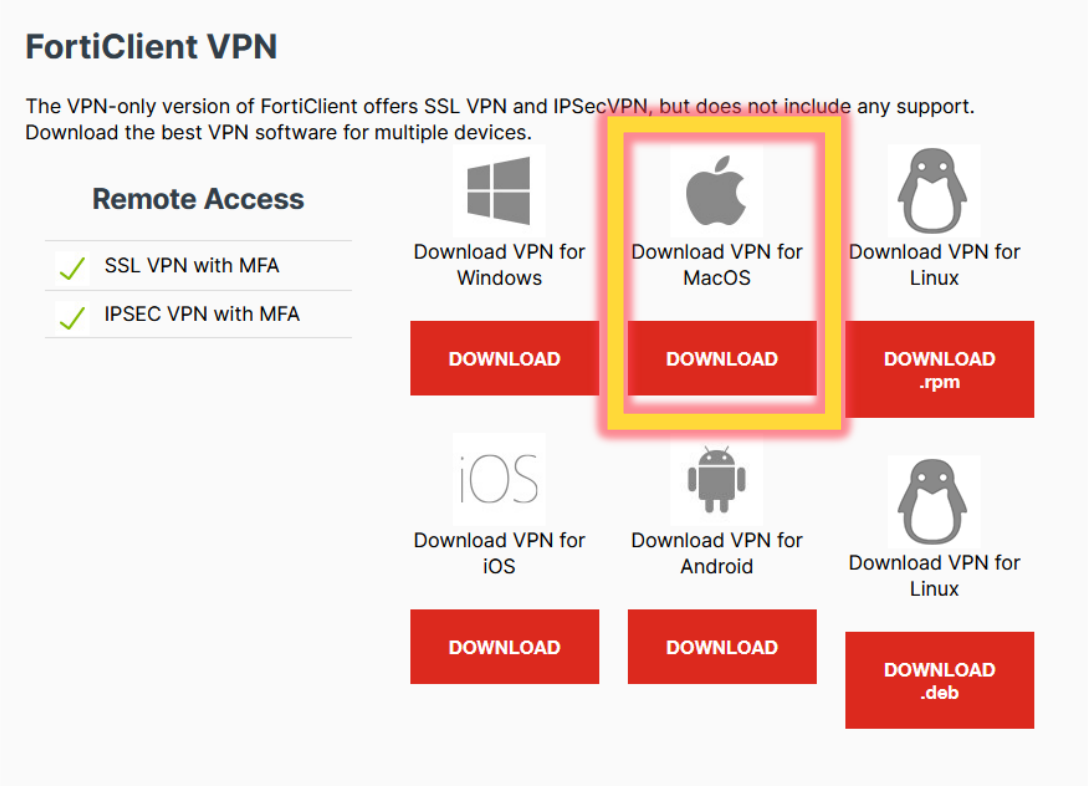

Installation

Führen Sie die gespeicherte Datei aus.

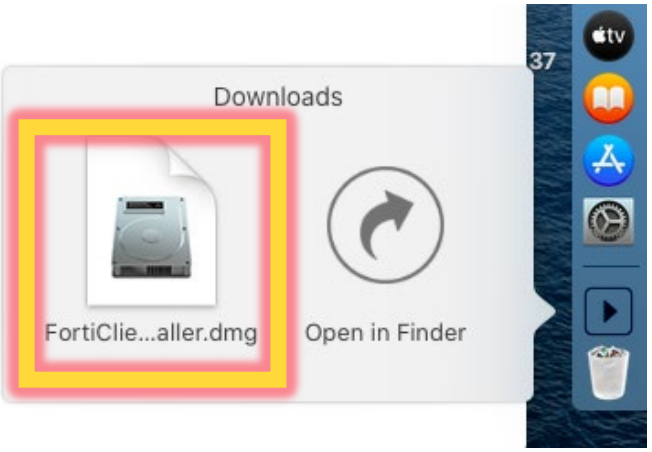

Der Installer wird gestartet, haben Sie bitte einen Moment Geduld.

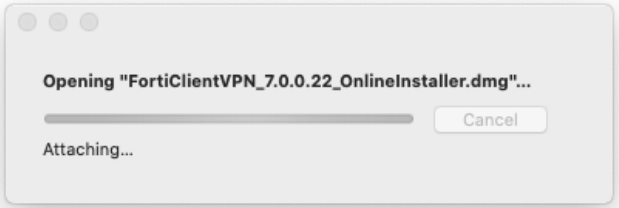

Klicken Sie auf **Open** oder **Öffnen** damit die Datei ausgeführt wird.

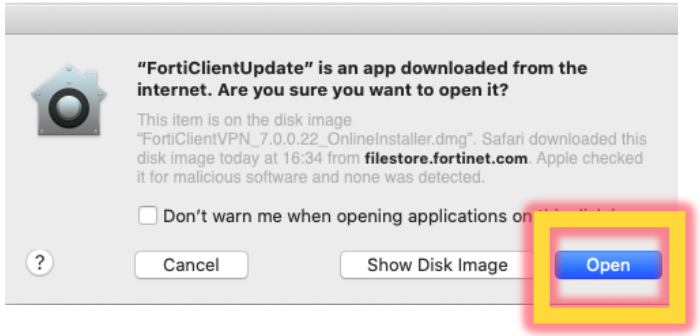

Installation

Bitte warten Sie bis der Download abgeschlossen ist.

Falls Sie dieses Fenster sehen, klicken Sie bitte auf **Install** oder **Installieren.**

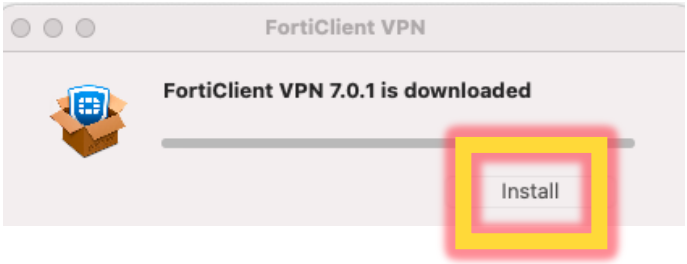

Bitte auf **Continue** oder **Weiter** klicken.

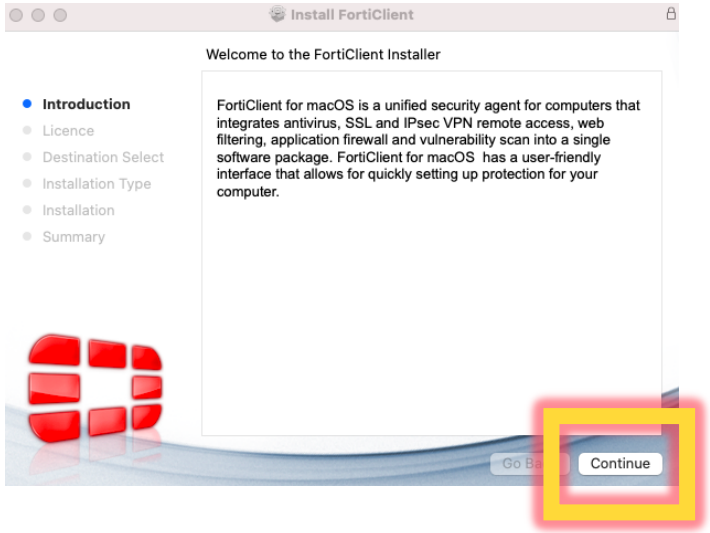

Installation

Bitte erneut auf **Continue** oder **Weiter** klicken.

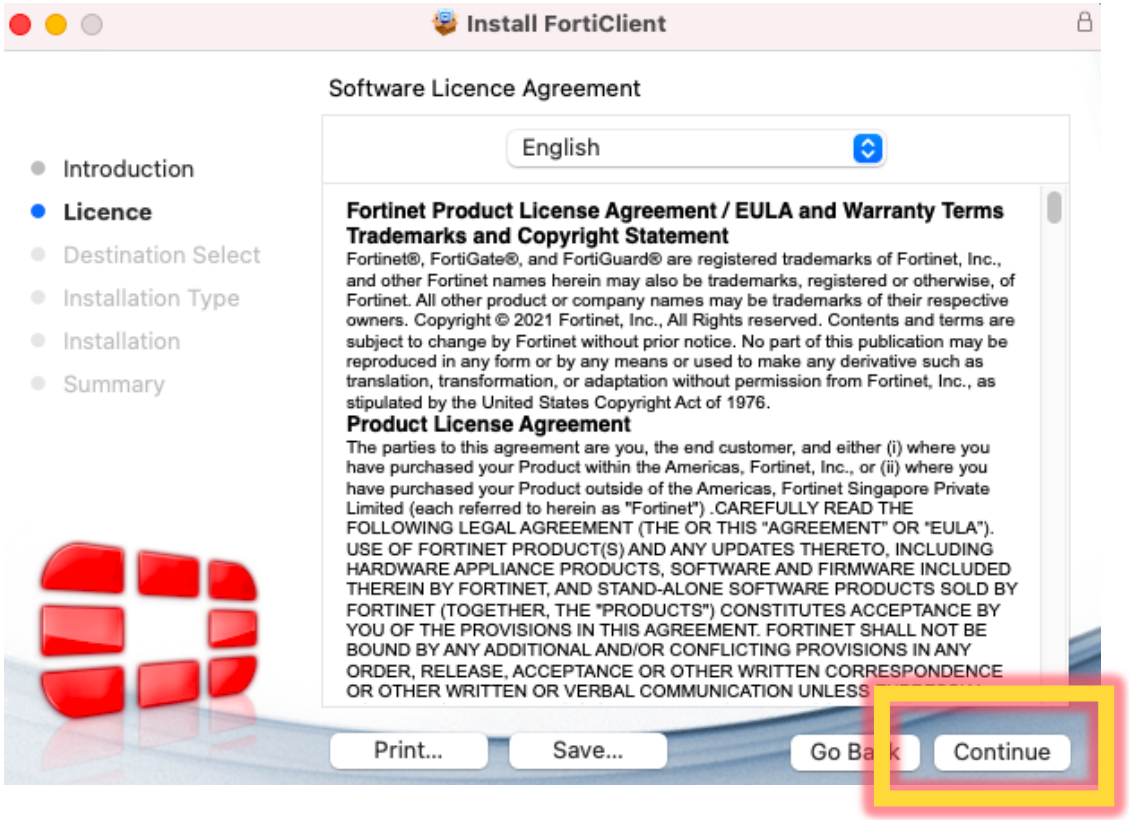

Klicken Sie bitte auf **Agree** oder **Zustimmen,** um der Lizenzvereinbarung zuzustimmen.

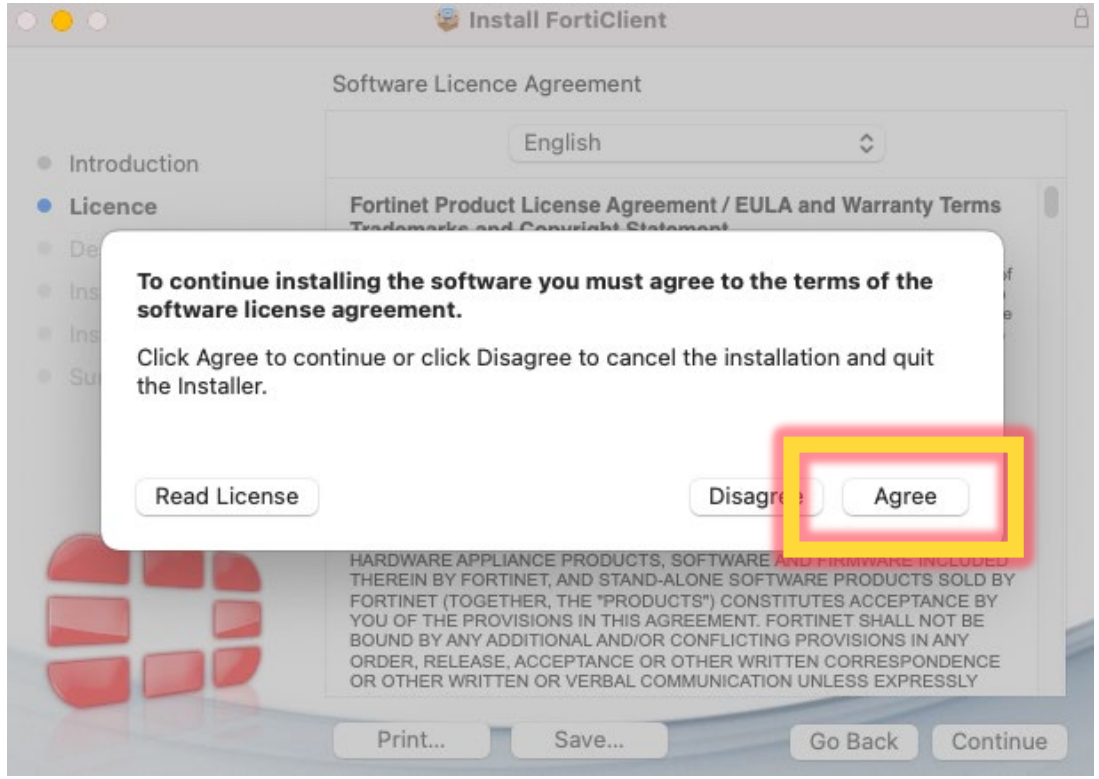

Installation

Bitte auf **Install** oder **Installieren** klicken.

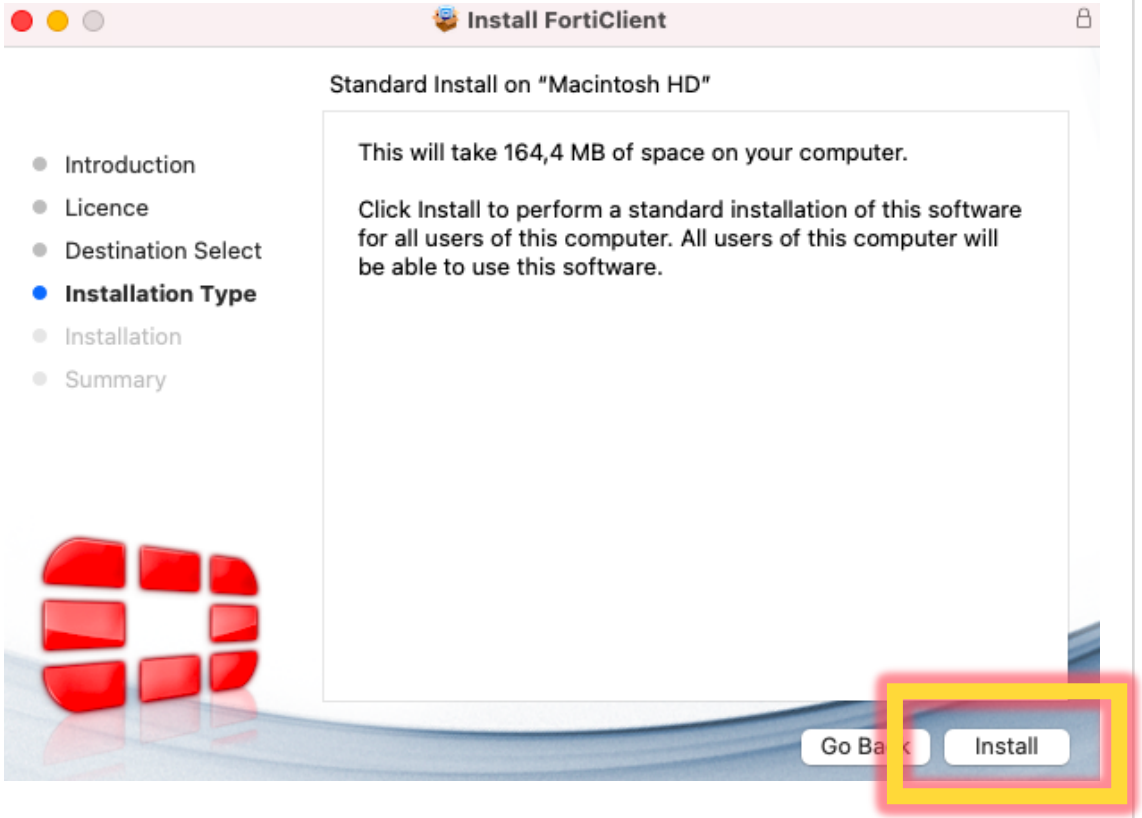

Geben Sie bitte ihr Mac-Passwort ein.

Installation

Klicken Sie auf **Close** oder **Schließen** , um den Installer zu beenden.

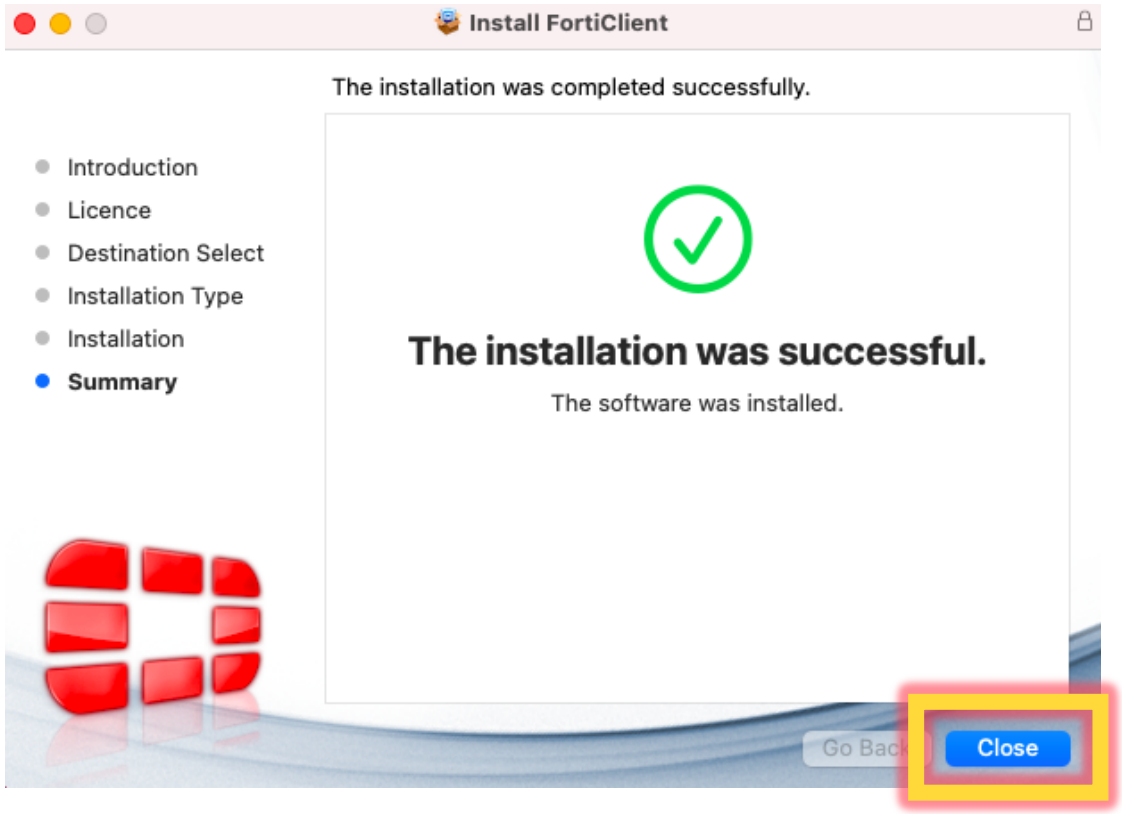

Konfiguration

Nach der Installation müssen in vielen Fällen noch Systemeinstellungen angepasst werden. Sollten Sie das untere Fenster sehen, klicken Sie **Systemeinstellung "Sicherheit" öffnen**, sollten Sie dieses Fenster nicht sehen, können Sie zu Systemeinstellungen wechseln. Dort wählen Sie bitte **Sicherheit und Datenschutz.**

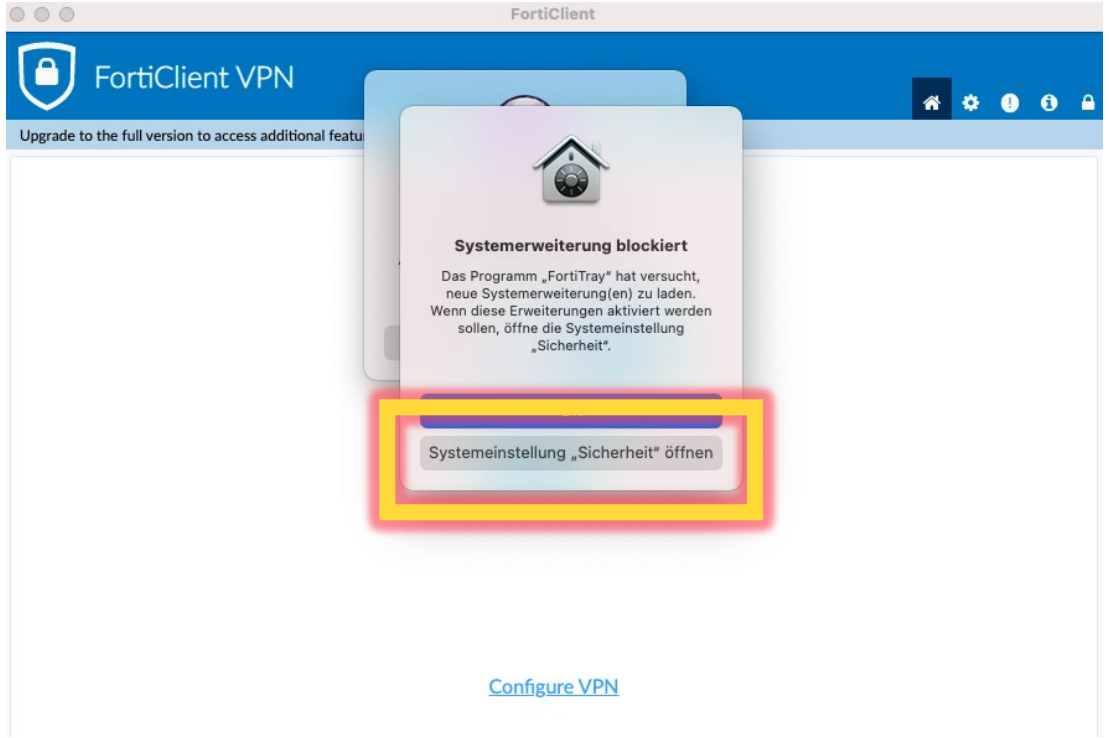

Hier können Sie **FortiTray** aktivieren. Klicken Sie auf das Schloss-Symbol, um die Einstellungen zu bearbeiten.

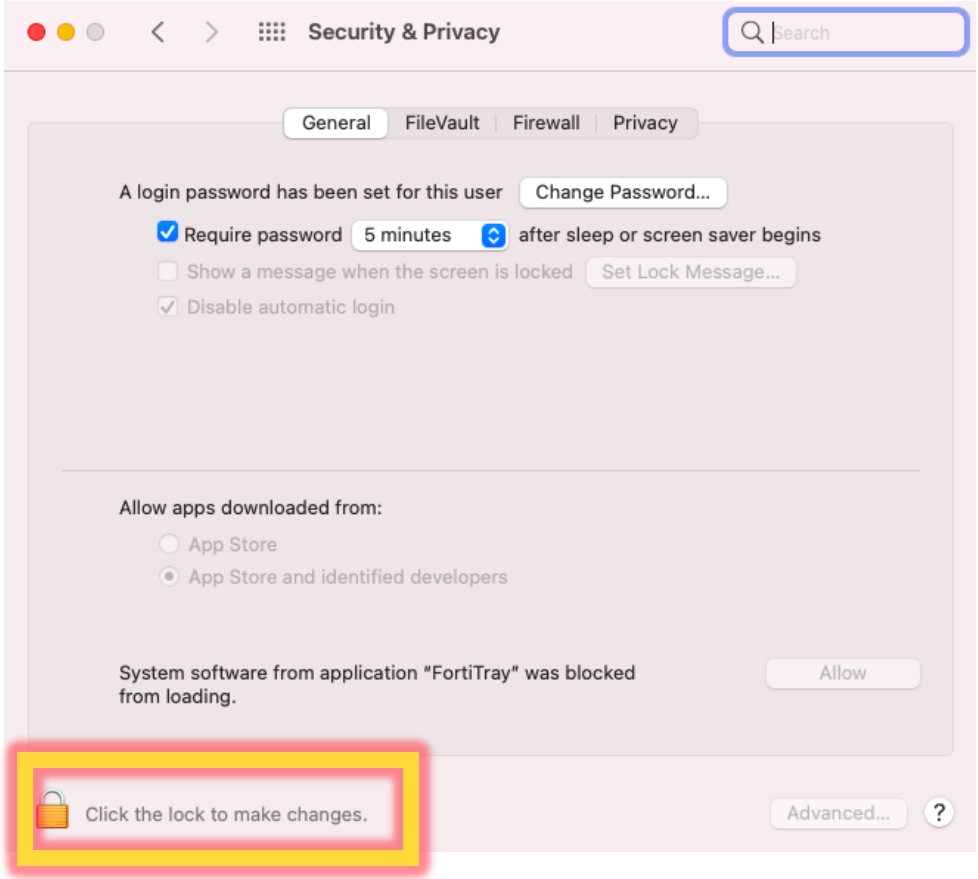

Konfiguration

Geben Sie bitte ihr Geräte-Passwort ein.

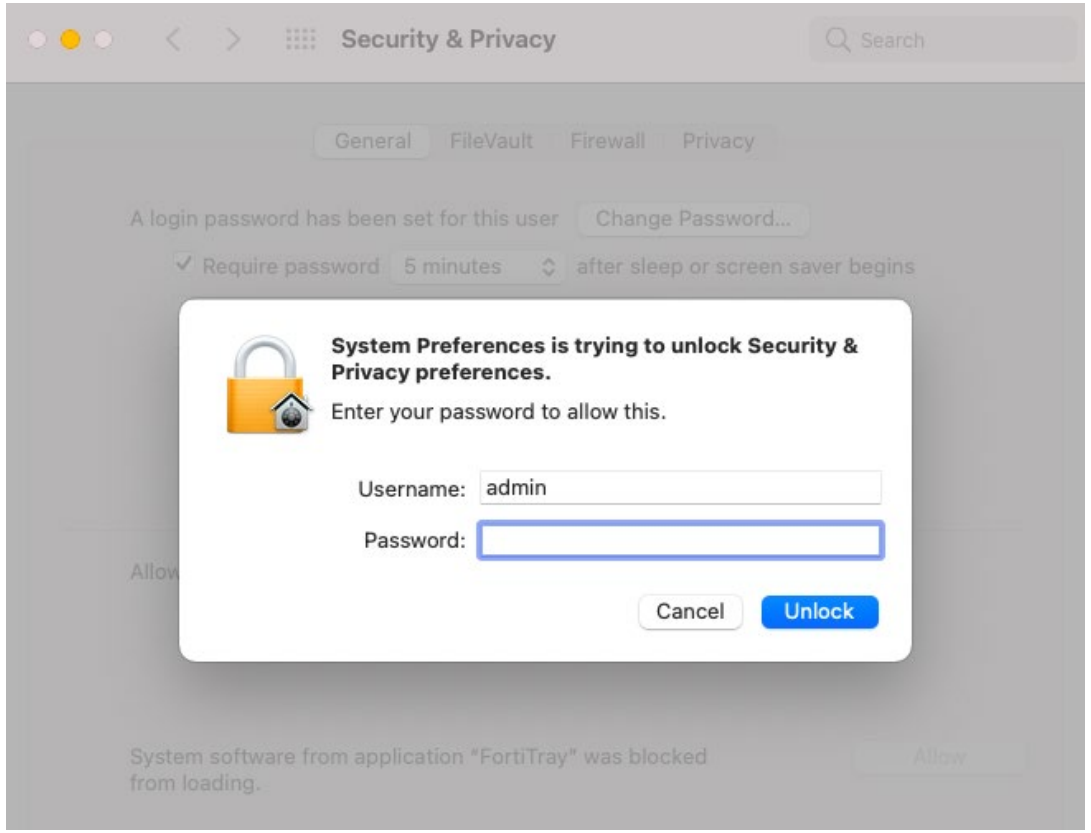

Sollten Sie unten die Option **Erlauben** oder **Allow** sehen, klicken Sie bitte darauf.

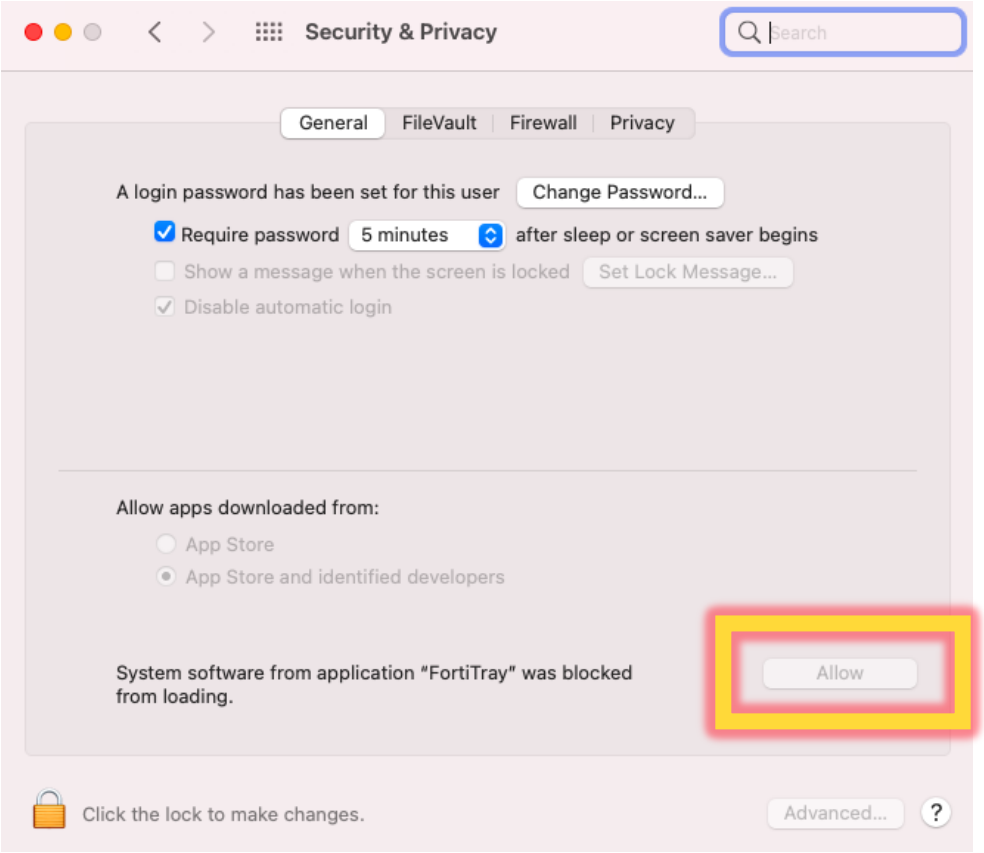

Konfiguration

FortiTray bitte mit **Allow** oder **Erlauben** bestätigen.

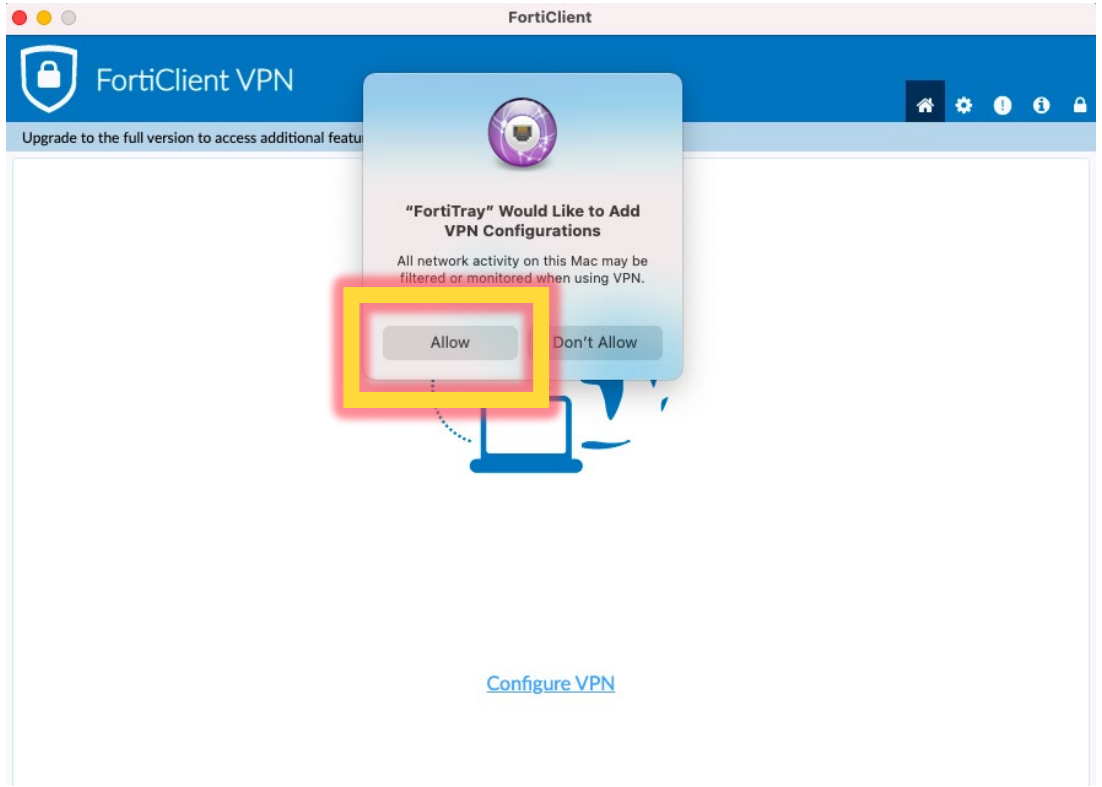

Jetzt können Sie die VPN-Verbindung konfigurieren.

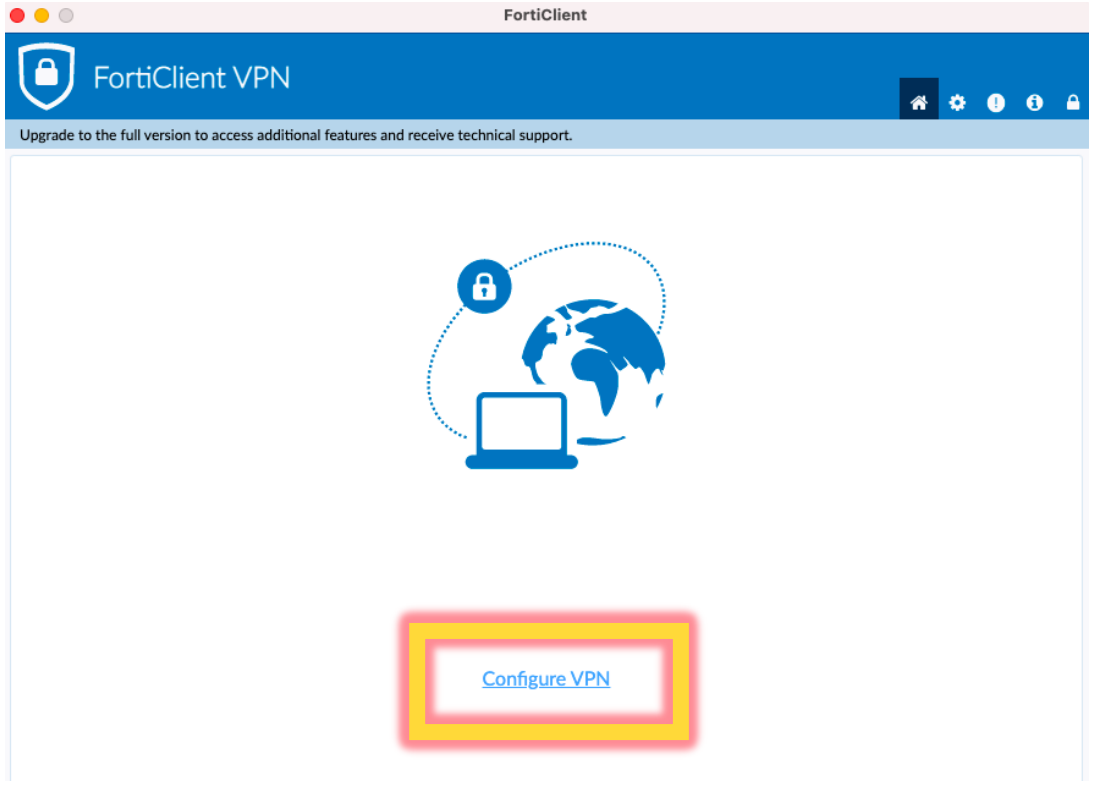

Konfiguration

Wählen Sie den Abschnitt **SSL VPN** und geben einen beliebigen Namen ein, z.B. **HAW Hof.** Entscheidend ist die Remote Gateway, hier geben Sie bitte Folgendes ein: **vpn-2.hof-university.de**

Anschließend können Sie die Einstellungen speichern.

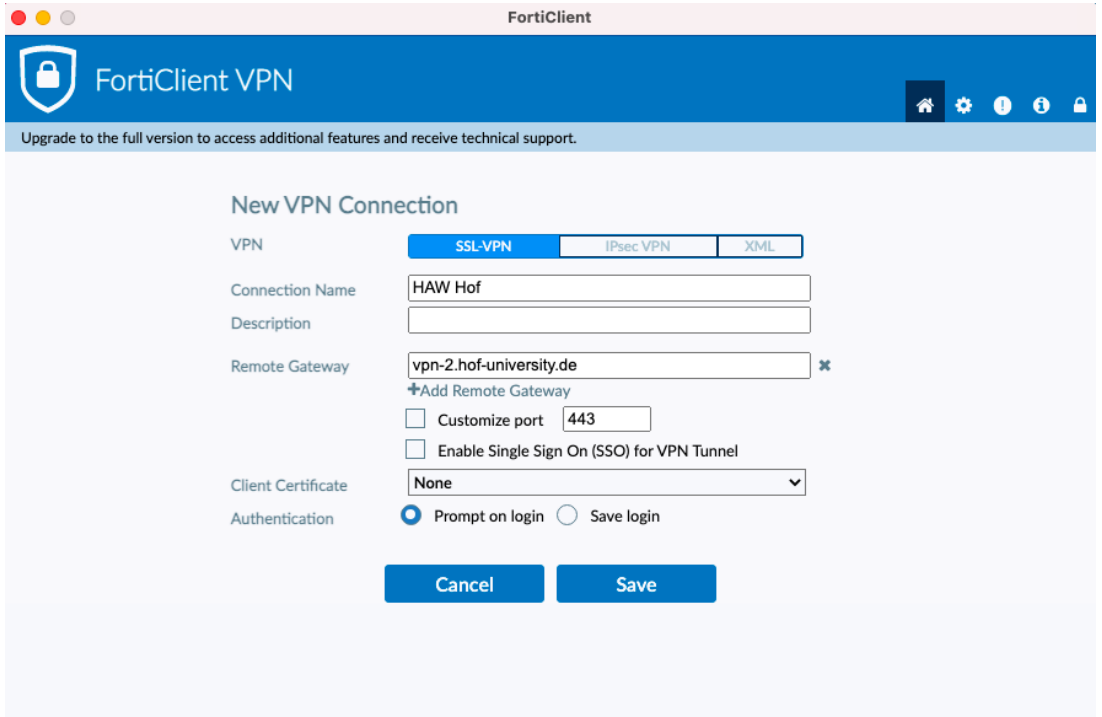

Anmeldung

Um die Verbindung zu aktivieren, geben Sie bitte ihre Hochschulkennung ein.

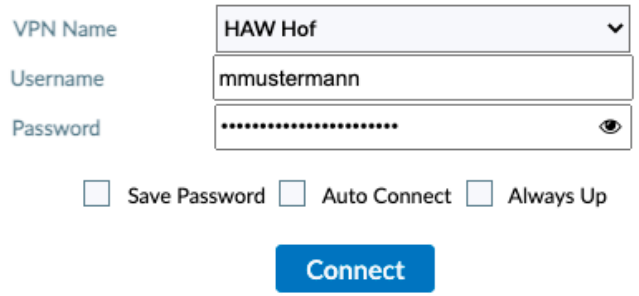

Bitte geben Sie den OTP-Wert ein.

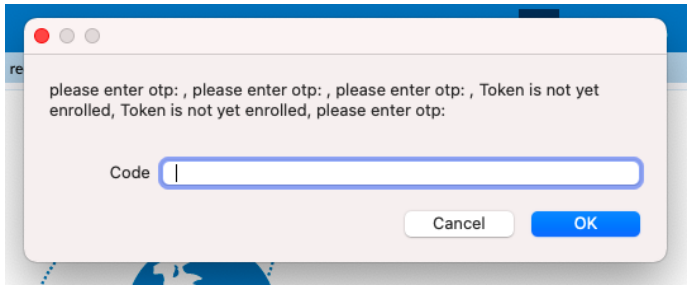

Bitte besuchen Sie folgenden Moodle-Kurs, wenn Sie noch keinen gültigen Token für die Multifaktor-Authentifizierung besitzen:

https://moodle.hof-university.de/course/view.php?id=5327

Sollten Sie Hilfe bei Vorgang benötigen, kontaktieren Sie bitte:

mfa-helpdesk@hof-university.de

Wenn Sie Probleme mit der VPN-Verbindung haben, kontaktieren Sie bitte:

it-servicedesk@hof-university.de